-
-
mas Productivos Periurbanos
l Sur del Area Metropolitana
de Buenos Aires
-

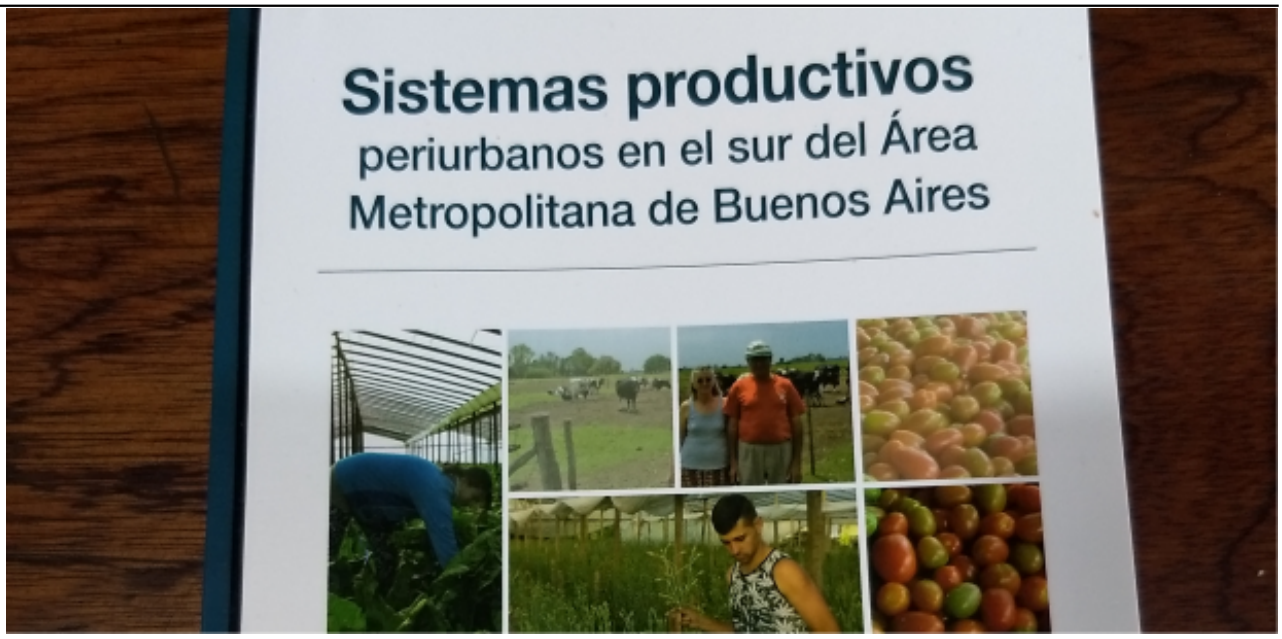

$(window).load(function() { $('#post_slider').flexslider({ animation : 'fade', controlNav : true, directionNav : true, animationLoop : true, slideshow : true }); });

Presentación del libro Sistemas productivos periurbanos

En el sur del área metropolitana de Buenos Aires. Caracterización, transformaciones y desafíos.

- EXTENSION

El pasado martes 27 de noviembre se realizó en Montevideo, Uruguay, la presentación del libro **SISTEMAS PRODUCTIVOS PERIURBANOS EN EL SUR DEL AREA METROPOLITANA DE BUENOS AIRES. CARACTERIZACION, TRANSFORMACIONES Y DESAFIOS**, de Editorial Ciccus , coordinado por el Ing. Agr. Msc Ramón Cieza.

La misma se llevó a cabo en el marco del X Congreso de la Asociación Latinoamericana de Sociología Rural, con la presencia además de la gran mayoría de las y los coautores de la publicación mencionada.
Además asistieron expertos del área de diversos países de América Latina, con quienes se mantuvo un rico intercambio.

El libro es una producción realizada a partir de resultados de investigación, docencia y de un conjunto de actividades de intervención realizadas con productores en esta región, tanto desde proyectos de Extensión Universitaria como desde el programa Cambio Rural (INTA-MINAGRO) sobre los sistemas productivos del área de influencia de la Facultad de Ciencias Agrarias y Forestales de la Universidad Nacional de La Plata.

La iniciativa surge desde un grupo de docentes-investigadores inscriptos en el Curso de Introducción a las Ciencias Agrarias y Forestales del Departamento de Desarrollo Rural en articulación con docentes de otras asignaturas de esta dependencia.

Los conocimientos generados fueron publicados en revistas científicas y congresos de la especialidad y/o presentados como tesis de grado y posgrado, y que posibilitaron compilar investigaciones realizadas por el grupo, a partir de una reelaboración de los trabajos realizados en los últimos cuatro años.

Estructurado en 8 capítulos, este libro busca aportar al conocimiento y caracterización sobre la diversidad de sistemas productivos del área metropolitana sur de Buenos Aires, área de influencia de la Facultad de Ciencias Agrarias y Forestales (UNLP). Del mismo modo, pretende conocer como estos se encuentran insertos desde una

perspectiva territorial, analizando sus dinámicas, procesos organizativos y la vinculación con otros actores de la región.

URL de origen:http://old.agro.unlp.edu.ar/novedad/presentacion-del-libro-sistemas-productivos-periurbanos